move.ru
10 лет вместе

Создано: 22.08.2025 в 14:55

Обновлено: 29.10.2025 в 14:04

https://nn.move.ru/objects/9284335663

Оксана Александровна Булавина, Золотой ключик-Канавинский

79101484925

Нижегородская область, Саров, улица Куйбышева, 28

4 100 000 ₽

Нижегородская область, Саров, улица Куйбышева, 28

Улица

улица Куйбышева

для заметок

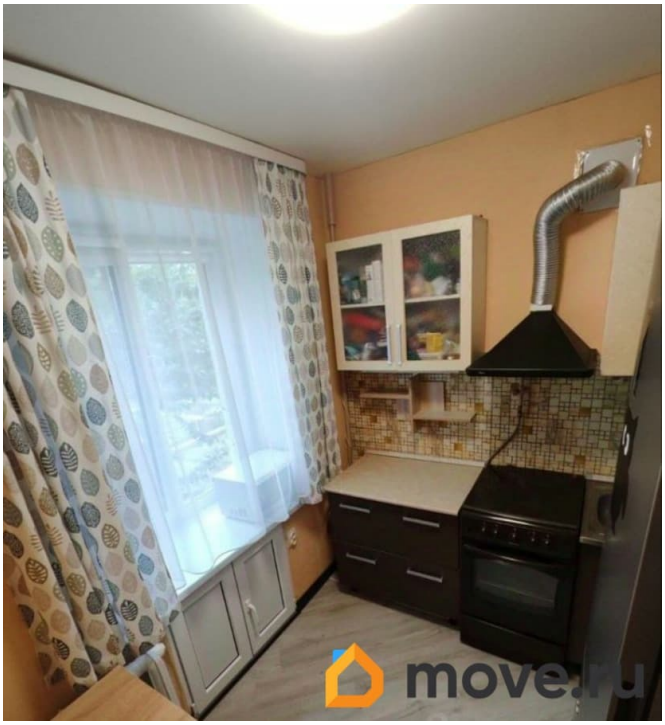

Квартира

Количество комнат	1
Высота потолков	2.4 м
Жилая площадь	19.1 м^2
Площадь кухни	5.7 м^2
Общая площадь	32 м^2
Этаж	2/5

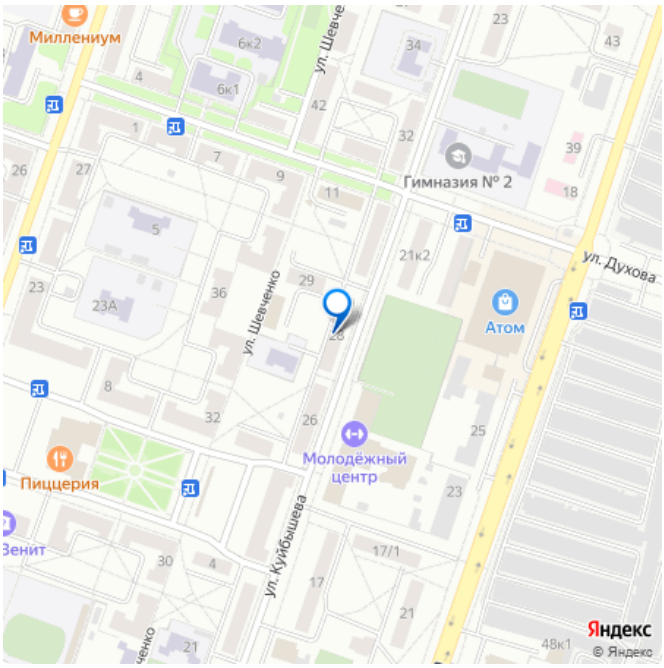

Детали объекта

Тип сделки	Продам
Раздел	Квартиры
Тип санузла	совмещенный
Вид из окна	

	во двор
Ремонт	
	косметический
Покупка в ипотеку	
	да

возможна ипотека

Описание

Продается уютная однокомнатная квартира площадью 31,9 кв.м в самом центре города! Основные характеристики: - Теплая и светлая квартира на 2 этаже 5-этажного кирпичного дома. - Высота натяжных потолков 2,4 м, создающая атмосферу простора и комфорта. - Полностью заменена электрика вам не придется беспокоиться о ремонте! - В квартире остается современный кухонный гарнитур с газовой плитой и вытяжкой готовьте с удовольствием! - Установлен кондиционер для вашего комфорта в жаркие дни. - Бойлер для горячей воды всегда с комфортом! Комфортная обстановка: - Тихий двор, где можно отдохнуть и насладиться спокойной атмосферой. - Дружелюбные соседи, которые создадут приятное соседство. Развита инфраструктура: - В шаговой доступности находятся лицеи 3 и 15, гимназия 2, Центр образования, детский сад 6, ТЦ Атом, Молодежный центр и СарФТИ НИЯУ МИФИ. Все необходимое для комфортной жизни и учебы рядом! Не упустите возможность стать владельцем этой замечательной квартиры в центральном районе! Звоните и записывайтесь на просмотр уже сегодня! Ваше идеальное жилье ждет вас!

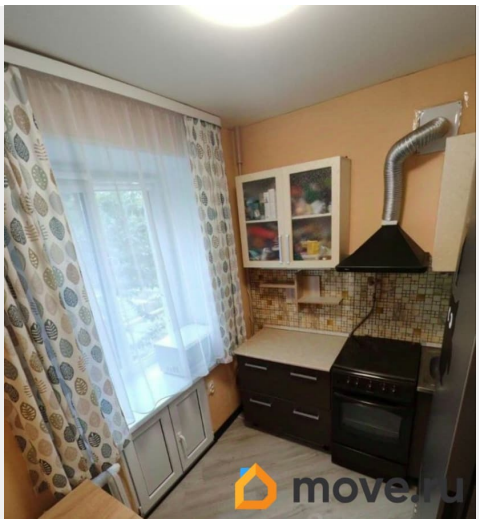
move.ru

move.ru

move.ru

move.ru

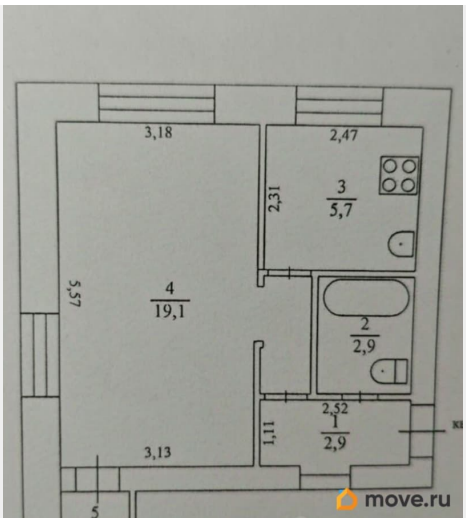
3,18
2,47
2,31
3
5,7
5,57
4
19,1
2
2,9
2,52
1
2,9
1,11
3,13
5
move.ru

move.ru

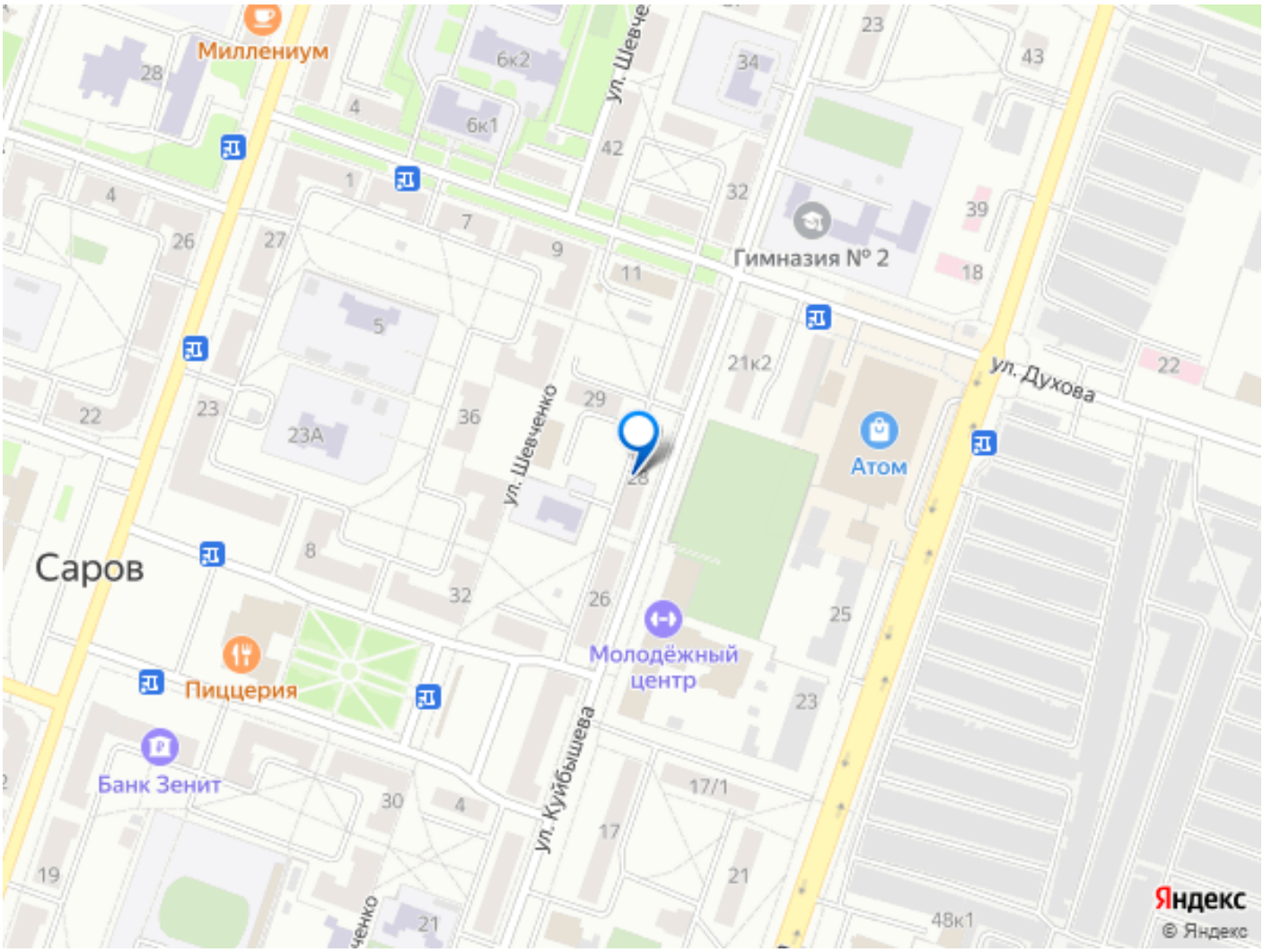

Move.ru - вся недвижимость России