move.ru
10 лет вместе

https://nn.move.ru/objects/9273976954

Создано: 05.03.2025 в 23:48

Обновлено: 01.10.2025 в 23:45

Собственник

79108777029

Нижегородская область, Саров, улица Юности, 4

5 400 000 ₽

Нижегородская область, Саров, улица Юности, 4

для заметок

Улица

улица Юности

Квартира

Количество комнат	2
Высота потолков	2.5 м
Площадь кухни	9 м^2
Общая площадь	41.7 м^2
Этаж	8/9

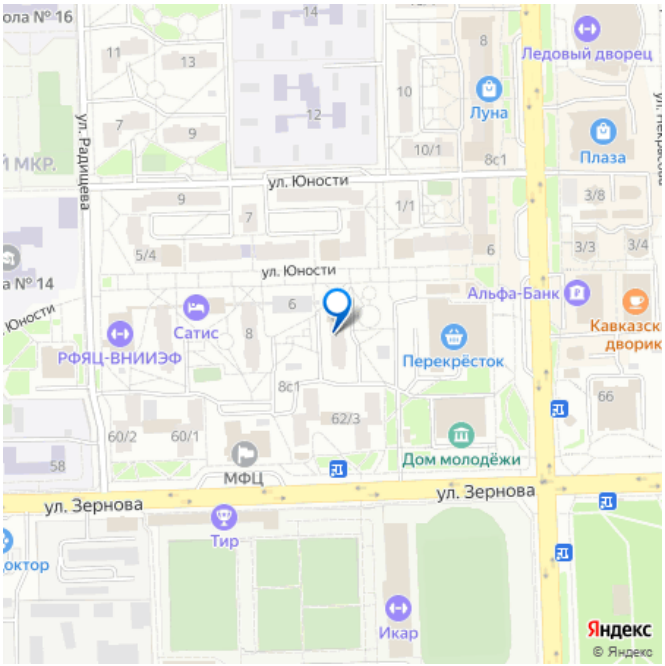

Детали объекта

Тип сделки	Продам
Раздел	Квартиры
Тип балкона	лоджия
Вид из окна	во двор
Ремонт	

дизайнерский

Покупка в ипотеку

да

возможна ипотека, лифт, парковка

Описание

Продается уютная двухкомнатная квартира в центре Сарова на улице Юности, дом 4. Общая площадь — 41,7 кв. м, расположена на 8 этаже 9-этажного кирпичного дома 1984 года постройки. Высота потолков — 2,5 метра. Квартира с окнами, выходящими во двор, обеспечивает тишину и спокойствие. В квартире выполнен дизайнерский ремонт, который придает интерьеру уникальность и стиль. Просторная кухня площадью 9 кв. м станет идеальным местом для кулинарных экспериментов и семейных обедов. Планировка квартиры удачно сочетает функциональность и комфорт. Санузел оборудован современной сантехникой и отделан качественными материалами. Дополнительное удобство создает наличие лоджии, где можно отдохнуть и насладиться видом на двор. Дом обслуживает один пассажирский лифт, а также имеется мусоропровод, поэтому можно не беспокоиться о бытовых вопросах. Наземная парковка обеспечивает удобное место для вашего автомобиля. Район с развитой инфраструктурой: в шаговой доступности расположены школы, детские сады, клиники и магазины. Все необходимые объекты для комфортной жизни находятся рядом, поэтому можно легко планировать повседневные дела без длительных поездок. Чистая продажа, поэтому процесс оформления сделки будет максимально прозрачным и оперативным. Возможна ипотека, что делает

приобретение квартиры доступным для большего числа покупателей. Приглашаем вас на просмотр, чтобы лично оценить все преимущества этой квартиры. Записывайтесь на удобное для вас время, будем рады ответить на все вопросы и помочь с выбором вашего будущего жилья!

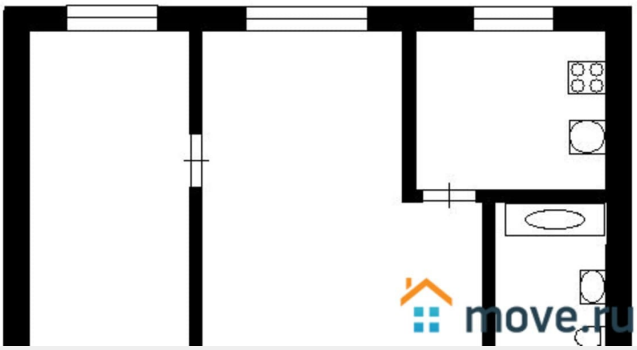

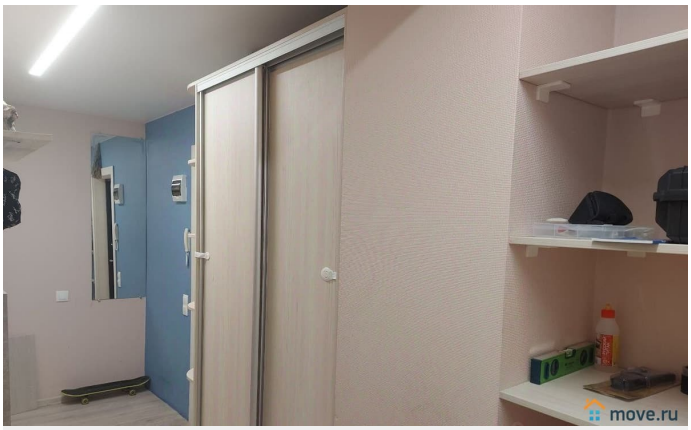

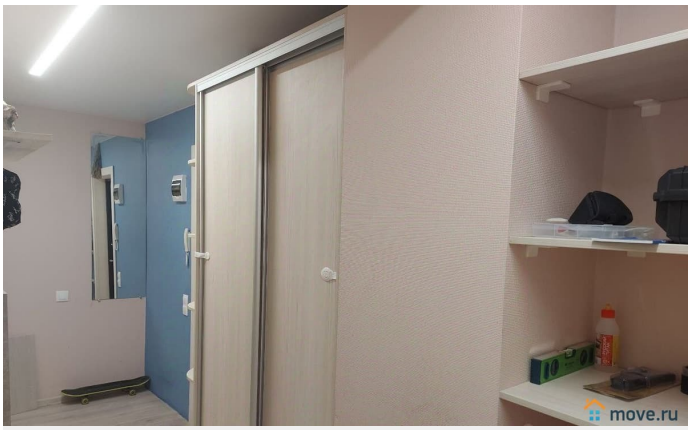

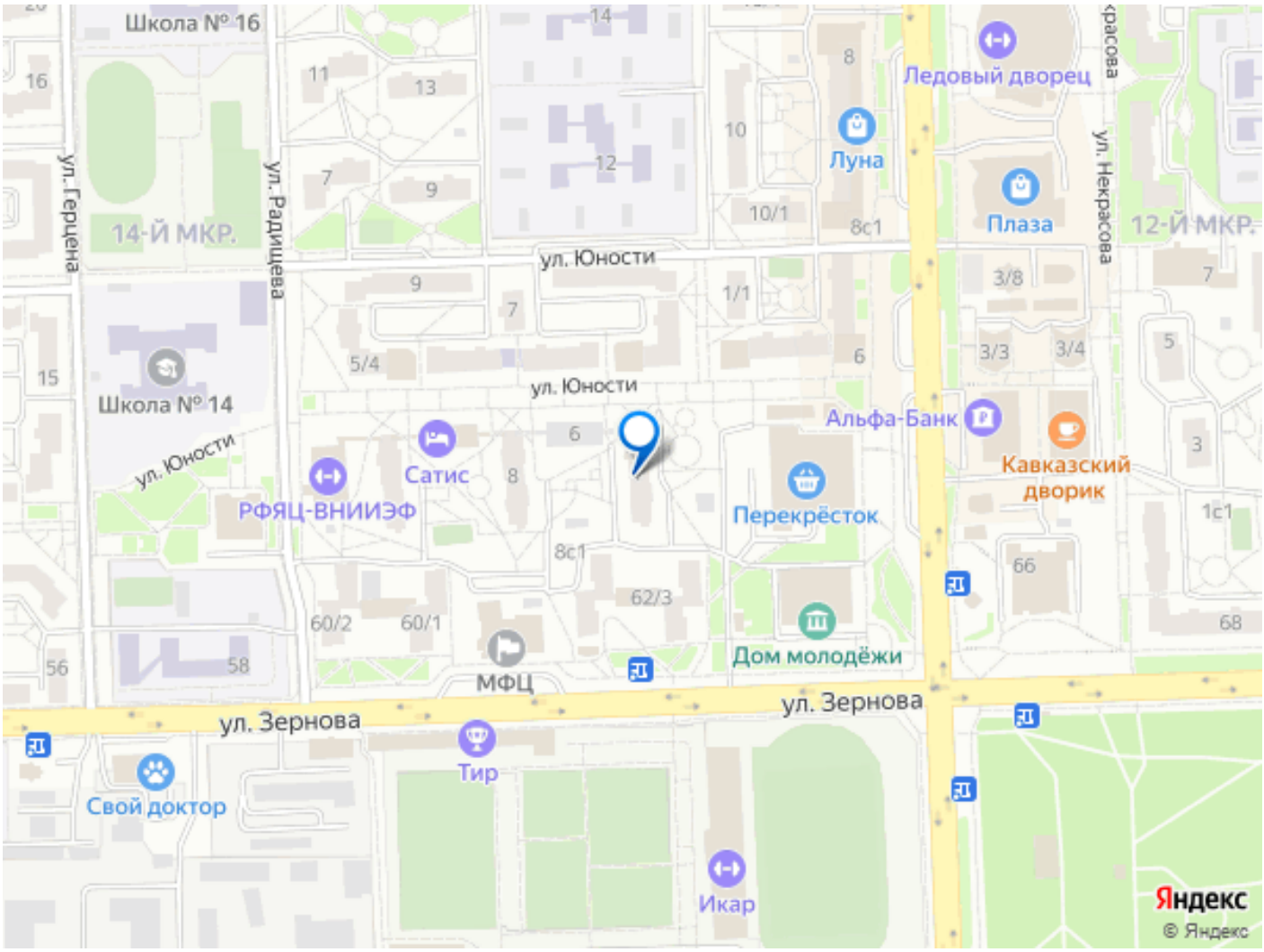

Move.ru - вся недвижимость России