move.ru
10 лет вместе

https://nn.move.ru/objects/9289990956

Создано: 17.02.2026 в 00:59

Обновлено: 15.03.2026 в 00:57

Менеджер отдела продаж,
Строительная компания «УНИКОМ»
89251234567

Нижегородская область, Выкса, ул. Зуева, з/у 1

7 900 000 ₽

Нижегородская область, Выкса, ул. Зуева, з/у 1

для заметок

Улица

улица Зуева

Квартира

Количество комнат	2
Общая площадь	57.7 м^2
Этаж	6/9

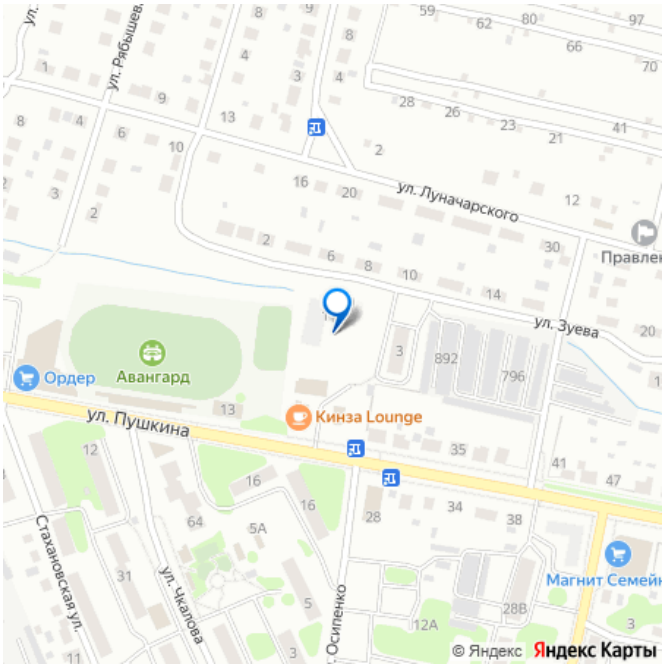

Детали объекта

Тип сделки	Продам
Раздел	Квартиры
Ремонт	с отделкой
Квартира в новостройке	да

Описание

Продается 2 комнатная квартира общей площадью 57,72 на 6 этаже 9-этажного дома, г. Выкса, ул. Зуева. ЗВОНИТЕ И БРОНИРУЙТЕ КВАРТИРЫ с фиксацией стоимости!!!

НАПРЯМУЮ У ЗАСТРОЙЩИКА ООО СЗ УНИКОМ Компания ООО СЗ УНИКОМ предлагает полное юридическое сопровождение сделки на всех этапах покупки. - подбор оптимальной ипотечной программы; - одобрение ипотеки; - разработка договора долевого участия; - сопровождение в банке; - регистрация права собственности. Не упустите возможность быть среди первых, кто получит лучшее предложение! Выбирайте лучшие планировки на старте продаж — ведь так обидно, когда решение принято, а самые интересные варианты уже разобраны. Помните: самые привлекательные условия всегда действуют в начале продаж! Жилой комплекс «Премьера» – это современный кирпичный дом комфорт-класса, созданный для тех, кто ценит качество жизни. Этот проект – результат кропотливой работы архитекторов, проектировщиков и строителей, воплотивших в жизнь не просто дом, а продуманное жилое пространство для нового поколения горожан, для которых важны и эстетика, и осмысленность среды. В условиях избытка предложения настоящее качество остаётся редкостью – и мы создали именно такой дом: уютный, качественный и по-настоящему домашний. ЖК «Премьера» – это красивые современные фасады, которые будут радовать глаз годами, и просторные квартиры с удобными планировками: кухни-гостиные, мастер-спальни, варианты с двумя санузлами. В отдельных квартирах доступны элегантные французские балконы – такие решения встречаются нечасто, и их количество ограничено. Этот дом мы строили с мыслью о том, в каком пространстве хотели бы жить сами. И теперь предлагаем вам стать частью «Премьеры» – жилого комплекса, где каждая деталь продумана

для вашего комфорта. Надежность и комфорт Толщина стен 690 мм – двухслойная кирпичная кладка (690 мм), утеплитель и облицовка обеспечивают тепло зимой и прохладу летом. Автономная крышная котельная – независимое теплоснабжение без перебоев. Лучевая разводка отопления – скрытые в полу трубы, отсутствие протечек, свобода в дизайне интерьера. Радиаторы с регулировкой – индивидуальный климат в каждой комнате. Инфраструктура и удобства 160 квартир – от студий до просторных трехкомнатных с кухнями-гостиными. 90 парковочных мест – собственная парковка для жителей. Безопасный двор – огороженная территория, зоны отдыха с шезлонгами, детские площадки с безопасным покрытием, гипоаллергенные растения. Практичные решения – корзины для кондиционеров. Современные инженерные решения Электрические плиты – безопасность и экологичность. Вытяжная вентиляция – свежий воздух без лишних запахов. Пятикамерные стеклопакеты – защита от шума и холода. Панорамное остекление – максимум света и эстетики. Современные подъезды Сквозные входы – удобный доступ со двора и парковки. Безбарьерная среда – входы в подъезды на уровне земли. Двусторонний лифт – подъем даже на первый этаж без ступеней. Хранение колясок и велосипедов – отдельные помещения на нулевом этаже. Входные двери в квартиру с отделкой от пола до потолка – элегантный дизайн и дополнительная шумоизоляция. Индивидуальные светильники у каждой двери – стиль и комфорт с первых минут. Выбирайте свою квартиру · Студии – лаконичность и свобода для молодых. · Двухкомнатные – два санузла и приватная

спальня. · Трехкомнатные – простор для семьи и гостей. Высота потолков – 2,7 м Отделка white-box – готовый вариант или ремонт от застройщика. ЖК «Премьера» – место, где каждая деталь создана для вашего комфорта! Удобное расположение – вся инфраструктура в шаговой доступности. Звоните, чтобы выбрать квартиру своей мечты! Ваша жизнь заслуживает «Премьеры»!

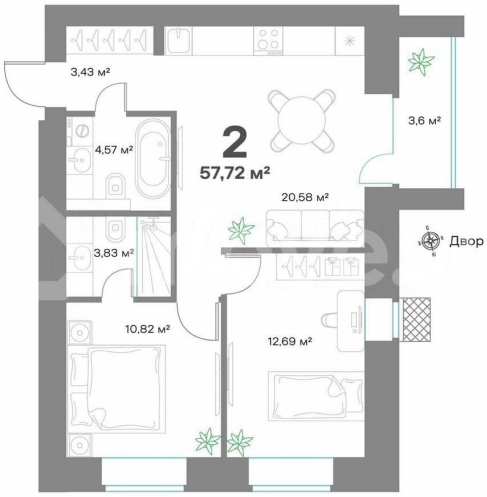

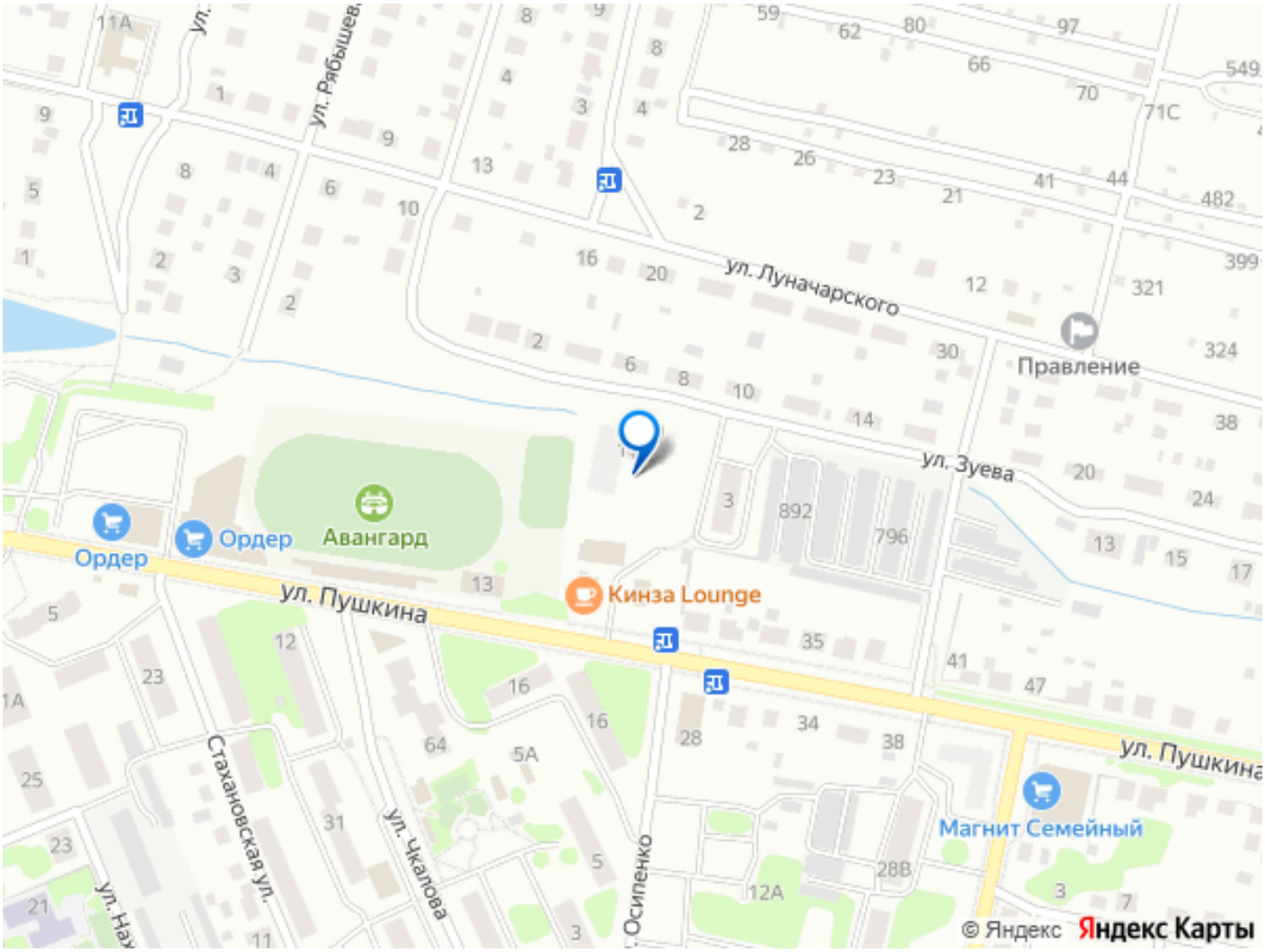

Move.ru - вся недвижимость России