move.ru
10 лет вместе

Создано: 13.02.2026 в 00:58

Обновлено: 16.02.2026 в 00:59

https://nn.move.ru/objects/9289727077

КМ Гагарин Парк, Группа компаний Каркас Монолит. Застройщик Топ-2 НО

89251234567

для заметок

Нижегородская область, Нижний Новгород, пр-т Гагарина, 1б

13 261 380 ₽

Нижегородская область, Нижний Новгород, пр-т Гагарина, 1б

Улица

проспект Гагарина

Квартира

Количество комнат	2
Общая площадь	62.3 м^2
Этаж	2/18

Детали объекта

Тип сделки	Продам
Раздел	Квартиры
Ремонт	с отделкой
Квартира в новостройке	да

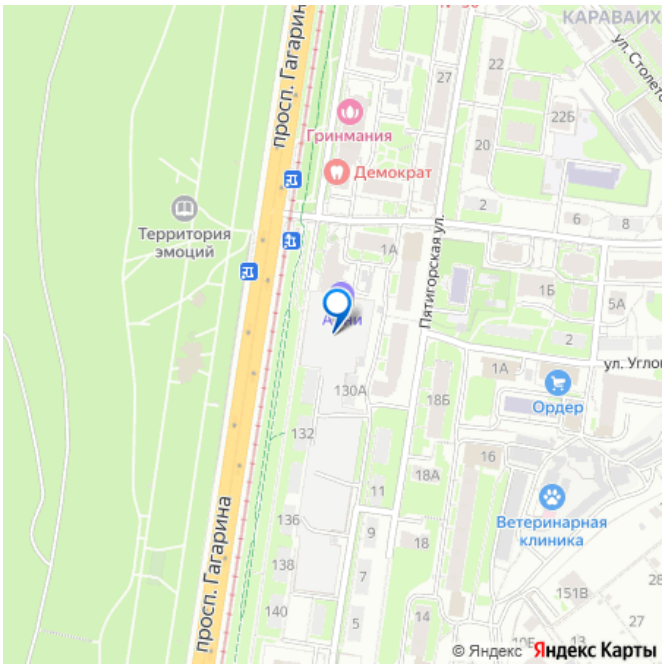

Описание

Продается квартира с готовой отделкой в новом жилом комплексе КМ Гагарин Парк от Каркас Монолит. Проект, открывающий

космические перспективы для тех, кто выбирает сочетание динамики города и природного пространства. Старт продаж Лучшие цены — на старте проекта, успейте купить сейчас. Расположение: Комплекс расположен на проспекте Гагарина, рядом остановка общественного транспорта ул. Батумская. Парк Швейцария напротив. Утренние прогулки, пробежки, отдых на свежем воздухе становятся частью повседневной жизни. — 2 минуты пешком до парка Швейцария, — 7 минут до ТЦ Океанис — 15 минут до площади Лядова Квартира будет готова для проживания: — На кухне будет установлен кухонный гарнитур с варочной поверхностью и духовым шкафом; — В ванной — акриловая ванна, тропический и гигиенический души, зеркало, тумба с раковиной, стены и пол выложены крупноформатной плиткой; — Во всех комнатах стенах обои под покраску, на полу ламинат 32 класса, качественные межкомнатные двери высотой 2,4 метра, белоснежный натяжной потолок. — В каждой квартире предусмотрен шкаф в прихожей или система хранения в гардеробной. КМ Гагарин Парк — это идеальное сочетание комфортной жизни, динамики города и природного пространства: — Панорамные виды на парк Швейцария и город, — Грандиозный благоустроенный двор площадью более 4600 кв. метров, — Современные детские площадки, прогулочный променад, зона для занятия спортом, масштабное озеленение, — Двухуровневый подземный паркинг с лифтом в жилую часть, — 3 лифта в каждом подъезде — быстрый подъём без ожиданий, — Светлые и просторные входные группы с мягкой зоной, — Торговая галерея на первом этаже — магазины и сервисы в шаговой

доступности, — Удобная транспортная развязка — легко добраться в любую часть города, — Развитая инфраструктура. Рядом школы, детские сады и всё необходимое для комфортной жизни. Звоните прямо сейчас, чтобы узнать подробности и записаться на просмотр.

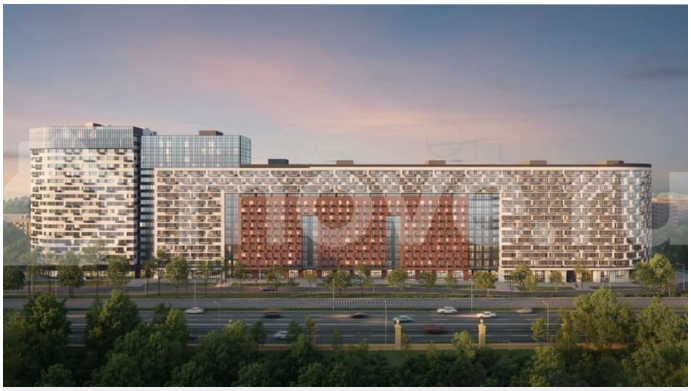

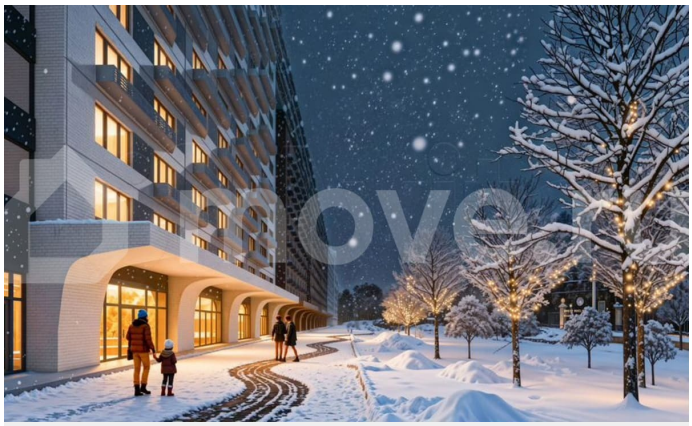

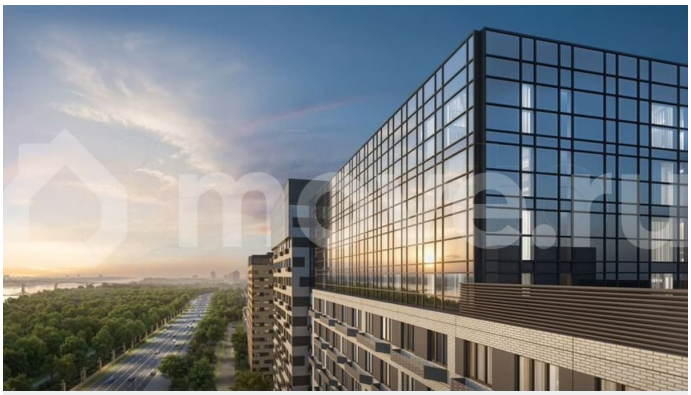

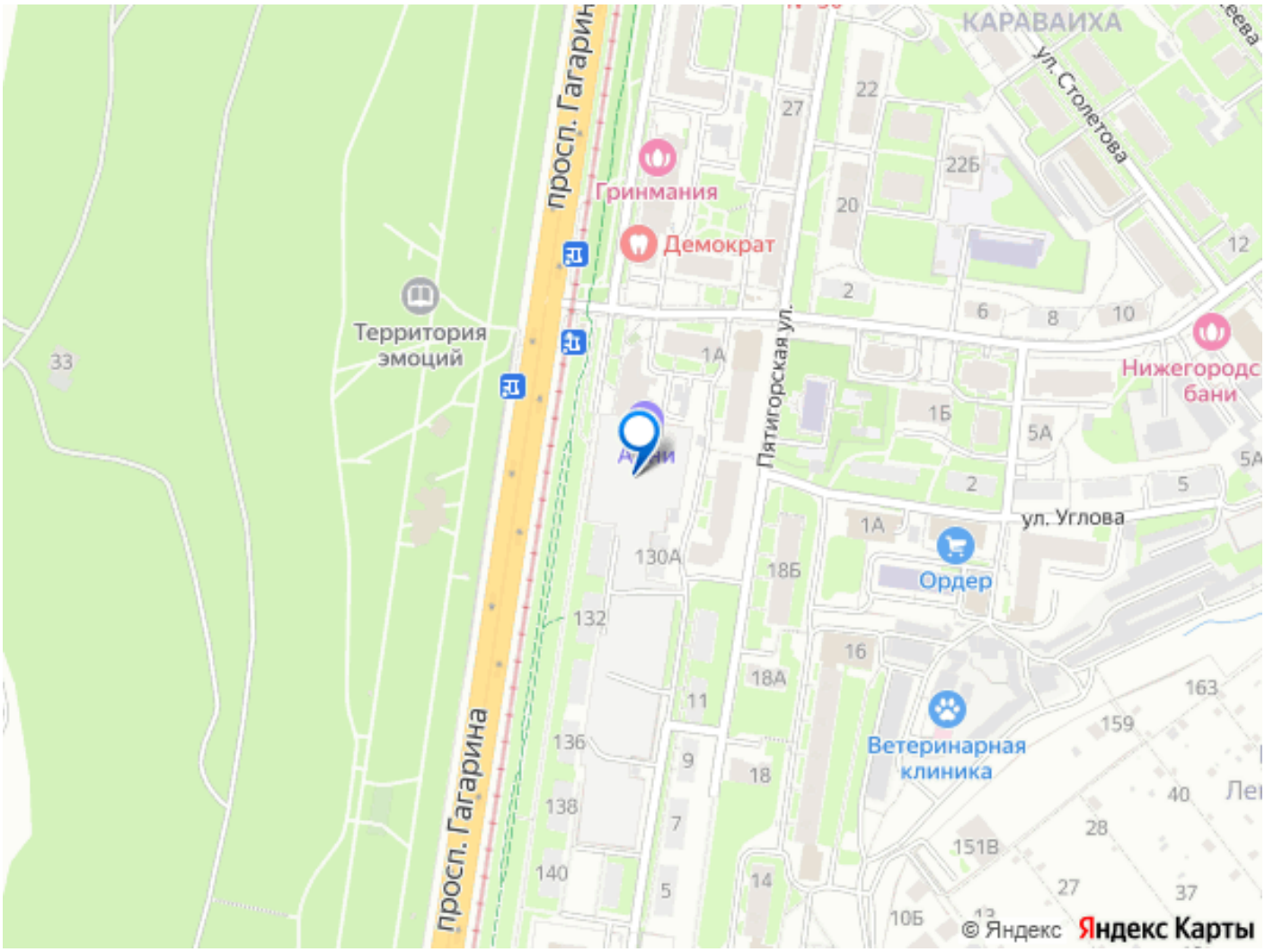

Move.ru - вся недвижимость России