move.ru
10 лет вместе

https://nn.move.ru/objects/9281757353

Создано: 27.01.2024 в 10:45

Обновлено: 20.10.2025 в 17:57

Собственник

79101337580

Нижегородская область, Дзержинск, улица Чапаева, 22

6 500 000 ₽

Нижегородская область, Дзержинск, улица Чапаева, 22

для заметок

Улица

улица Чапаева

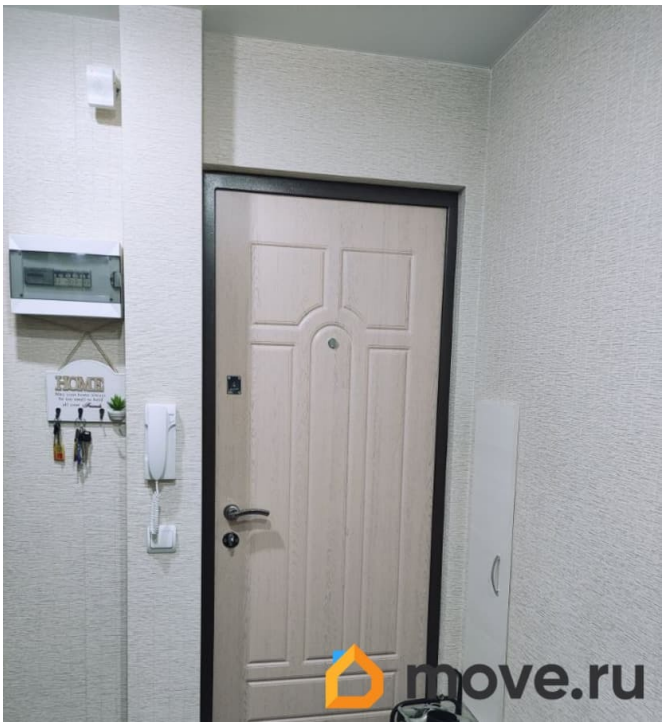

Квартира

Количество комнат	3
Жилая площадь	42 м^2
Общая площадь	62 м^2
Этаж	4/9

Детали объекта

Тип сделки	Продам
Раздел	Квартиры
Тип балкона	2 балкона
Тип санузла	раздельный
Вид из окна	на улицу
Ремонт	

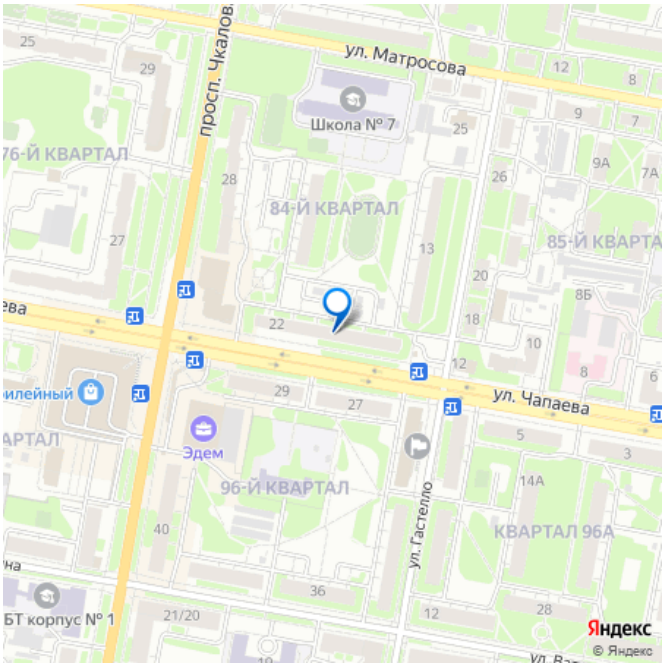

косметический

Покупка в ипотеку

да

возможна ипотека, лифт

Описание

Срочно продам 3-к квартиру п/г. Окна пластик, радиаторы биметалл, потолки натяжные. Заменены трубы, проводка, все двери. Остается кухня. В квартире 2 балкона, 2 корридора, комнаты изолированные, с/у раздельный. 3 окна во двор. Во дворе организованы детская и спортивные площадки. Напротив школа 7.

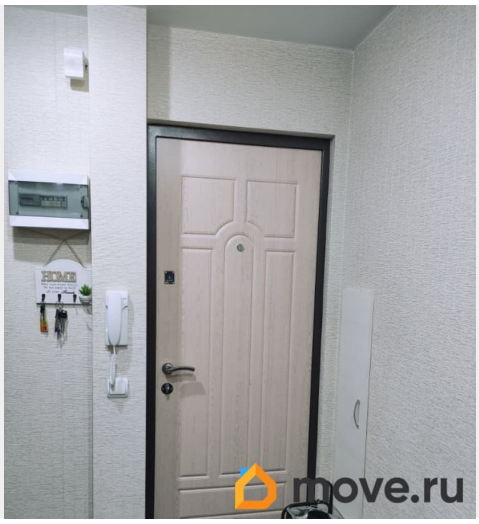

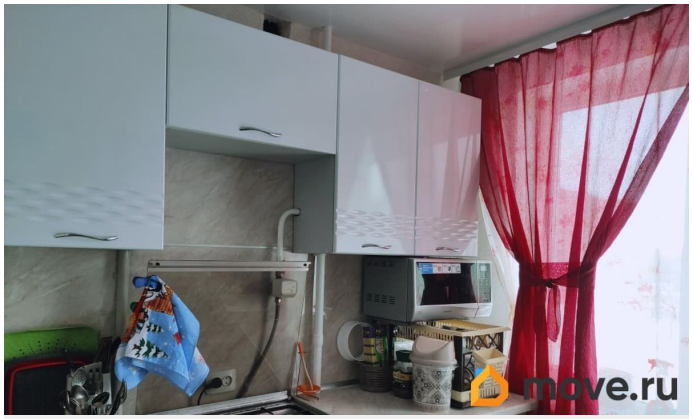

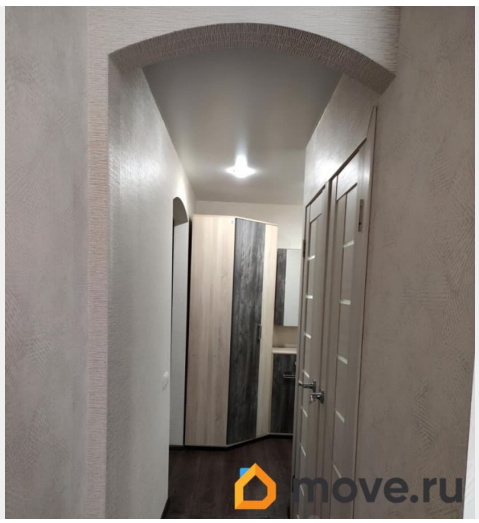

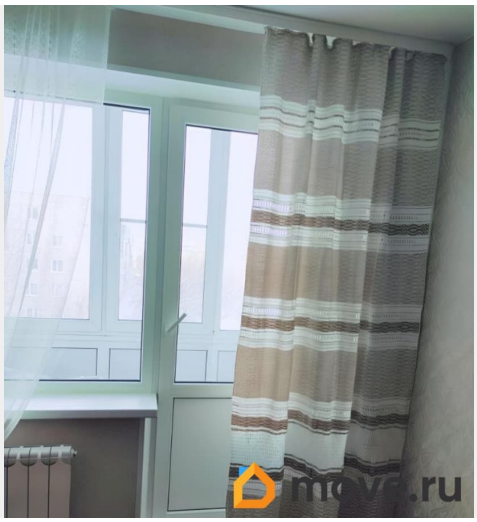

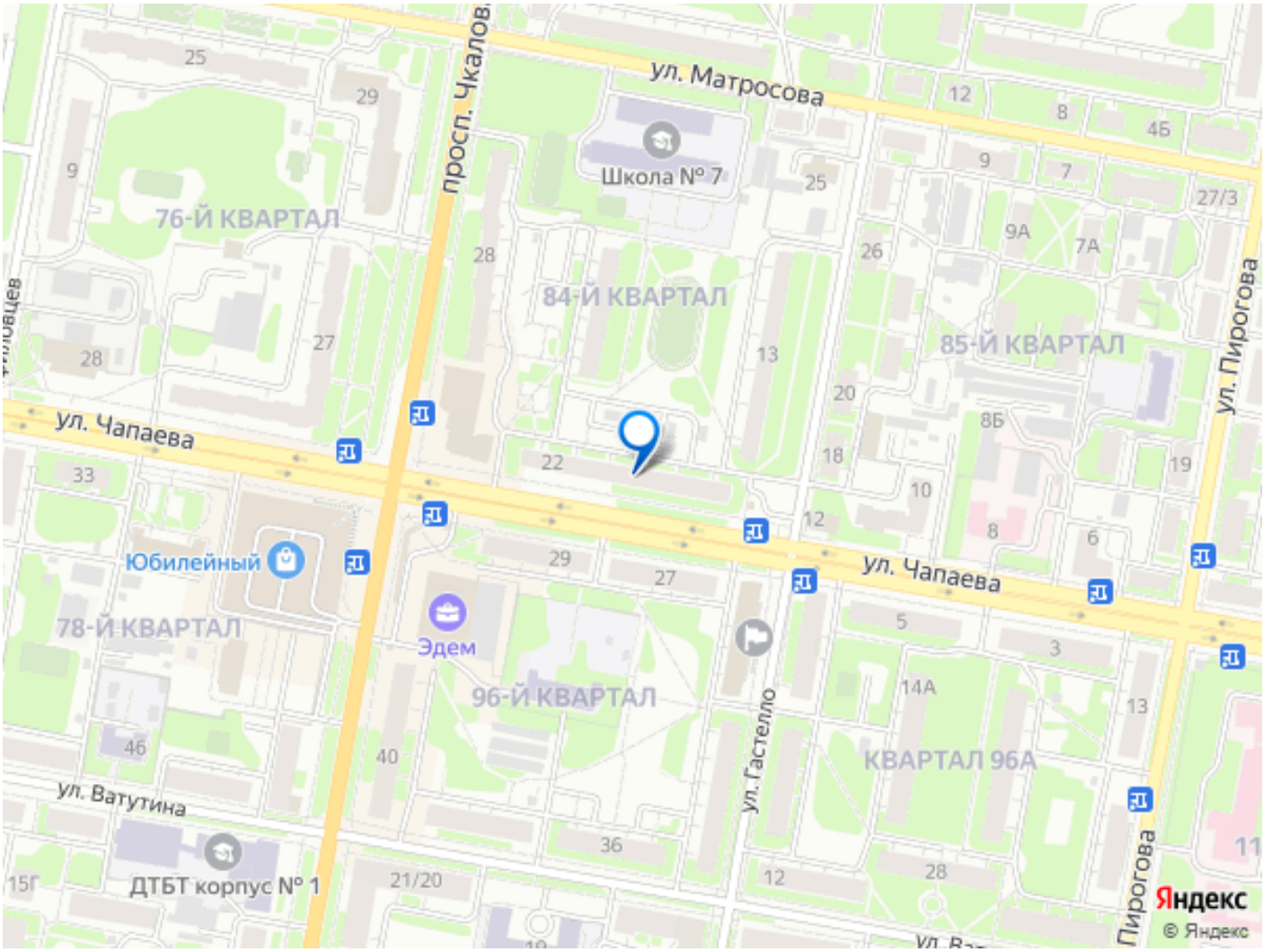

Move.ru - вся недвижимость России