move.ru
10 лет вместе

https://nn.move.ru/objects/9276759206

Создано: 08.04.2025 в 17:41

Обновлено: 08.05.2025 в 16:54

Собственник

79861521141

для заметок

Нижегородская область, Бор, Коммунистическая улица, 8

81 700 ₽

Нижегородская область, Бор, Коммунистическая улица, 8

Улица

улица Коммунистическая

ПСН - Помещение свободного назначения

Общая площадь

81.7 м^2

Детали объекта

Тип сделки

Сдаю

Раздел

Коммерческая недвижимость

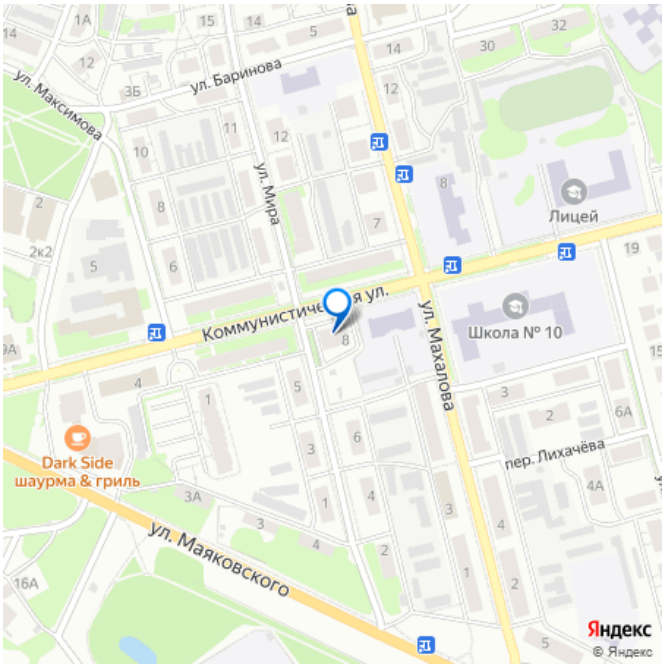

Описание

Предлагаю в аренду нежилое помещения площадью 81,7 кв.м. на цокольном этаже жилого дома по адресу:. г. Бор, ул. Коммунистическая, 8. Помещение имеет центральное отопление, водоснабжение и водоотведение, кондиционер, дизайнерский ремонт. Помещение имеет отдельный вход. Помещение находится в районе с высоким автомобильным трафиком и оборудован парковкой. Удобная транспортная развязка. Идеально подойдет для размещения торговых площадей (магазина продуктов, строительного магазина, магазина автозапчастей, «Сад и огород», магазина

мототехники и т.д.), стоматологической клиники, аптеки или лаборатории по сдаче анализов (франшизы инвитро, гемохелп, гемотест), школу иностранных языков, студию танцев, йоги.

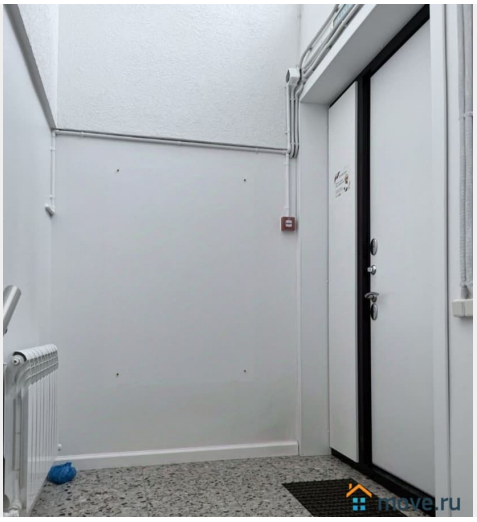

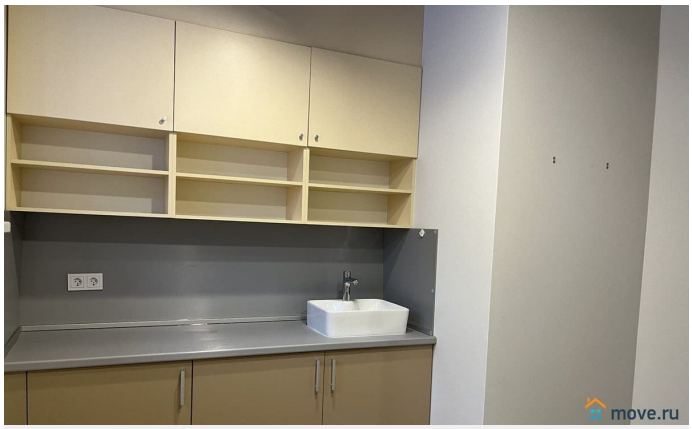

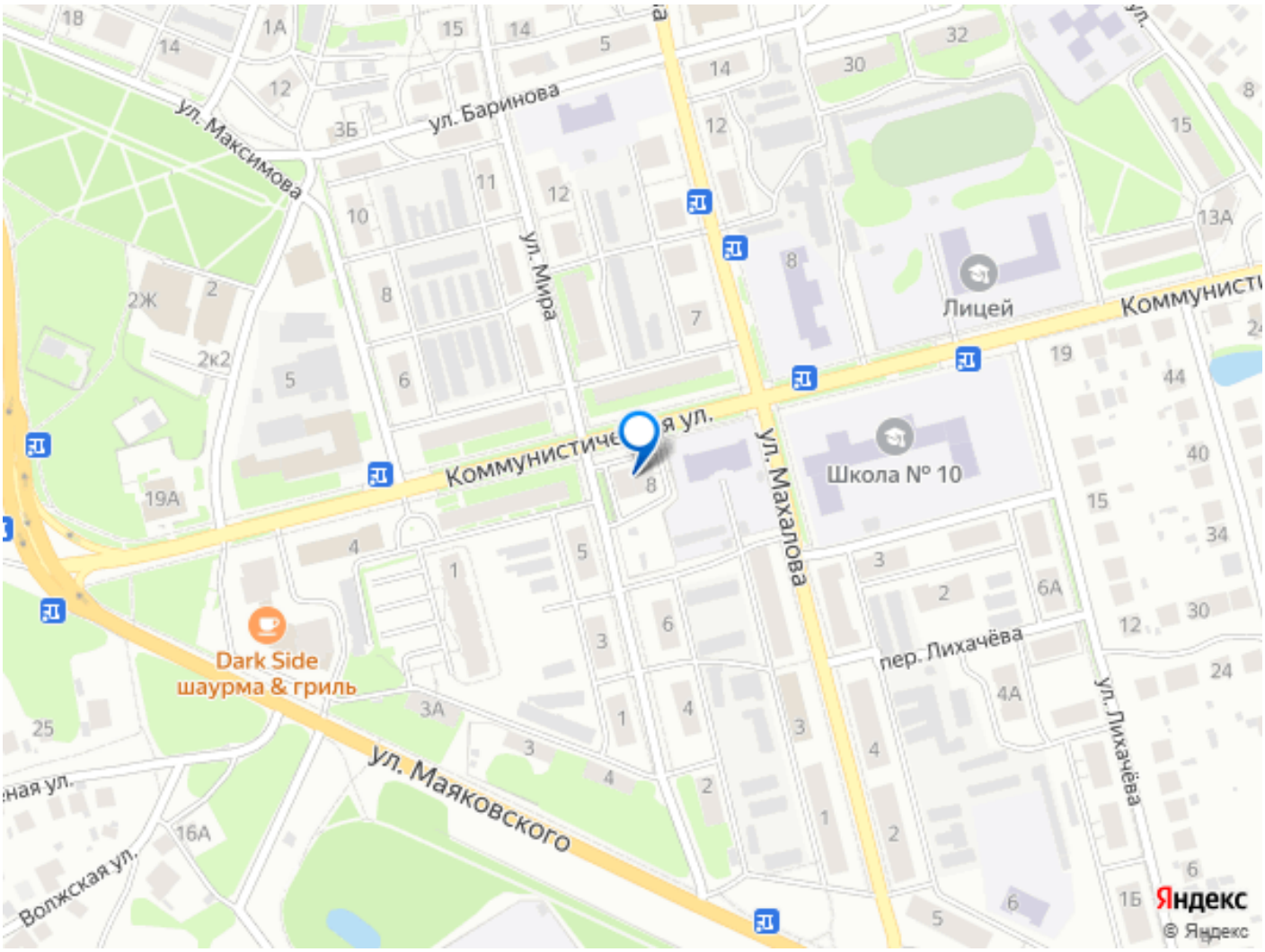

Move.ru - вся недвижимость России