move.ru
10 лет вместе

https://nn.move.ru/objects/9293134054

Создано: 01.04.2026 в 15:20

Обновлено: 04.04.2026 в 02:40

Собственник

79875431430

Нижегородская область, Дзержинск, улица Петрищева, 4

700 000 ₽

Нижегородская область, Дзержинск, улица Петрищева, 4

для заметок

Улица

улица Петрищева

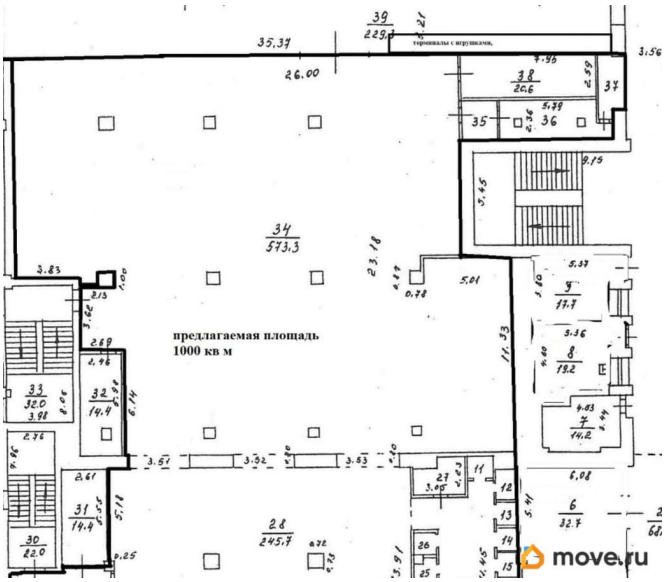

ТП - Торговое помещение

Общая площадь

1000 м^2

Детали объекта

Тип сделки

Сдаю

Раздел

Коммерческая недвижимость

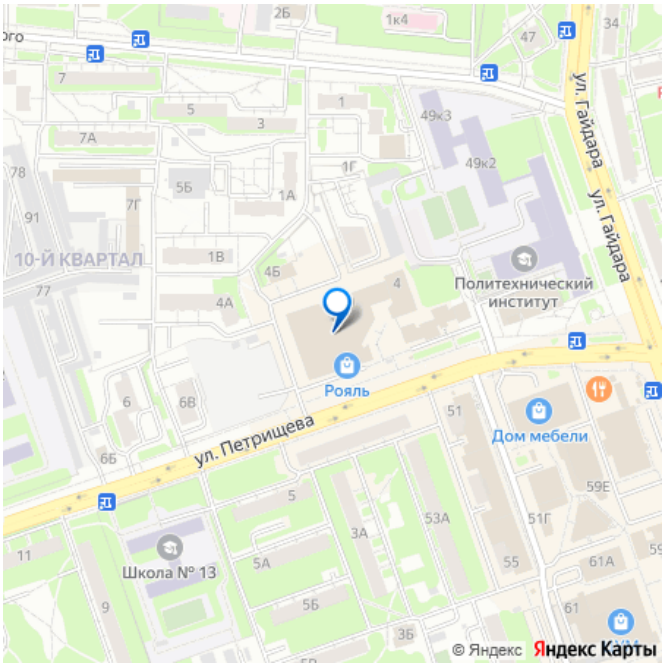

Описание

Торгово-развлекательный комплекс Рояль находится во втором по численности городе Нижегородской области — городе Дзержинск. Здание расположено в центральной части города на торговой площади, где пересекаются основные улицы. Рядом с комплексом в шаговой доступности располагается ДПИ НГТУ имени Р.Е.Алексеева и Дзержинский театр драмы. ТРК Рояль - это место, где можно не только совершать покупки, но и весело проводить время всей семьей, ведь здесь есть точка притяжения единственный в нашем городе двухзальный кинотеатр, а так же современный Центр

Детских Развлечений, где проводятся различные мероприятия. Так же на территории ТРК Рояль представлены магазины различного формата, арена виртуальной реальности, фитнес-центр.

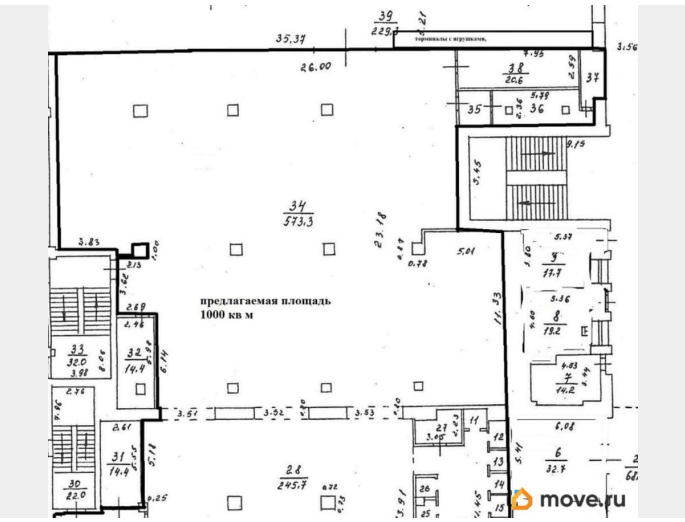

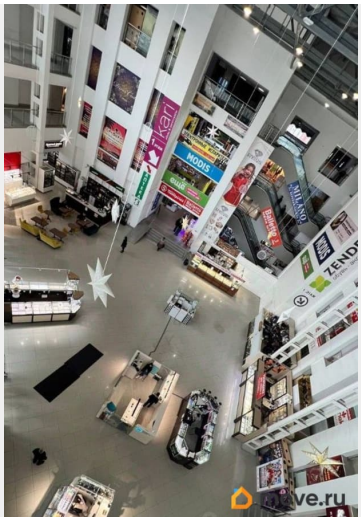

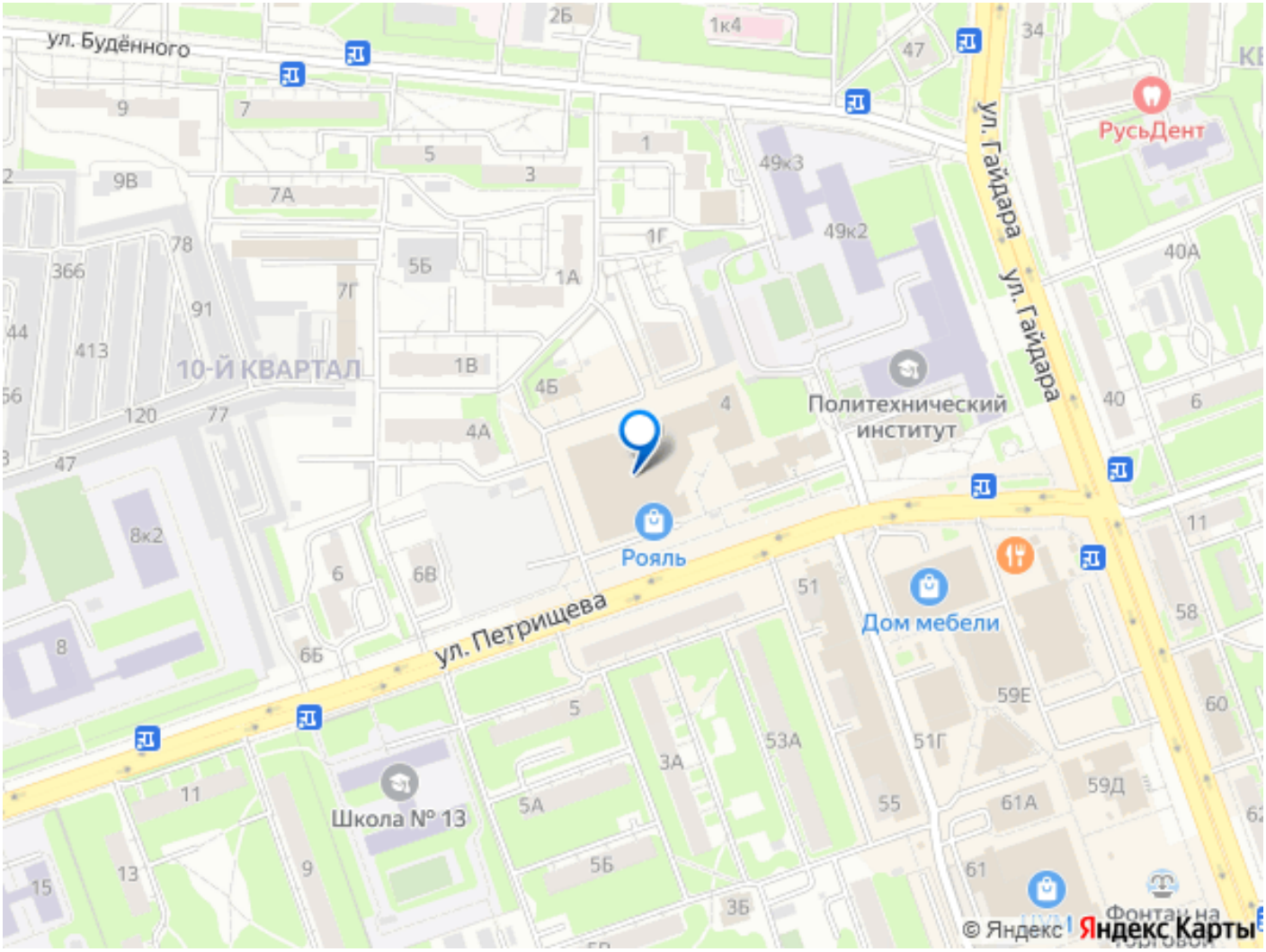

Move.ru - вся недвижимость России