move.ru
10 лет вместе

Создано: 15.03.2019 в 03:57

Обновлено: 09.01.2026 в 03:21

https://nn.move.ru/objects/6819327033

Елена

7-910-109-77-15

для заметок

Нижний Новгород, Советская улица

280 500 ₽

Нижний Новгород, Советская улица

ТП - Торговое помещение

Общая площадь

330 м^2

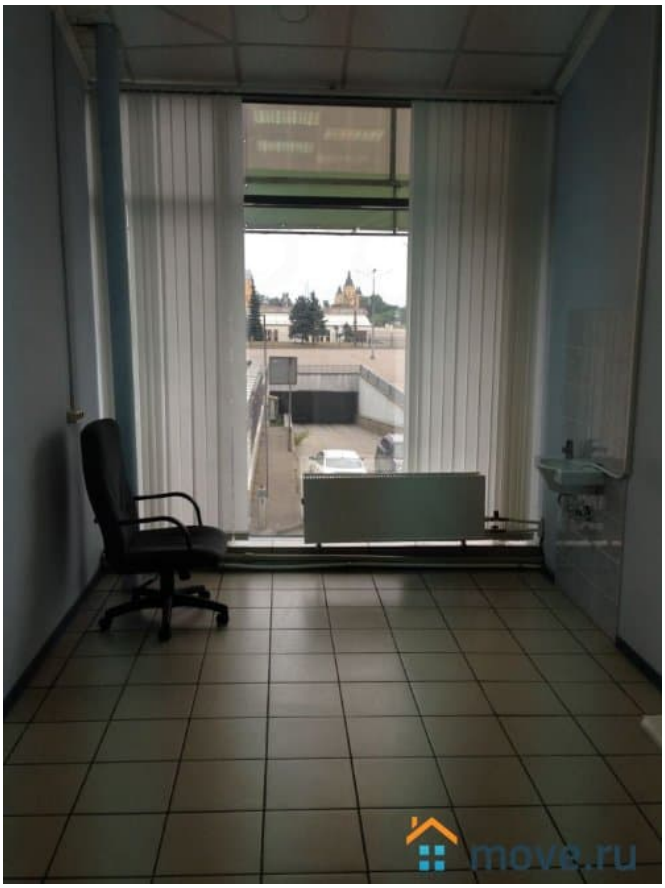

Детали объекта

Тип сделки

Сдаю

Раздел

Коммерческая недвижимость

Описание

Помещение свободного назначения в ТЦ «Аврора». 2 этаж. Удобная транспортная развязка, рядом с остановкой общественного транспорта. Кабинетная система. Возможна организация open-space. Панорамное остекление с видом на реку, Собор Александра Невского и Нижегородскую ярмарку. Помещение может функционировать обособленно (есть собственные сан/узлы и помещение под кухню). Возможное использование - офис продаж, call-центр, фитнес, танцевальная и фото студия. Перед зданием большая парковка. При перепланировке предусмотрены каникулы. Отдельно оплачиваются электричество и вода по счётчикам.Номер объекта: #60/556173/107

Макс
Арника
Совнаркомовская
Мурашкинская ул.
Аврора
Советская ул.
Музей СВО
Советская ул.
7 звёзд
© Яндекс Яндекс Карты

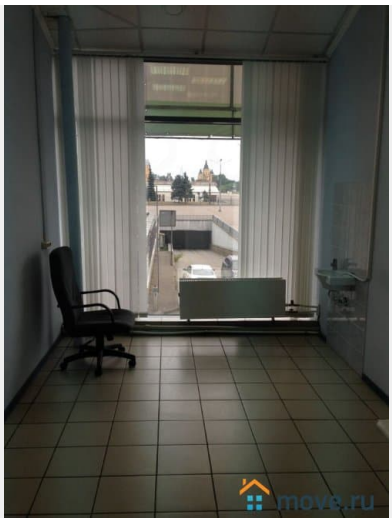
move.ru

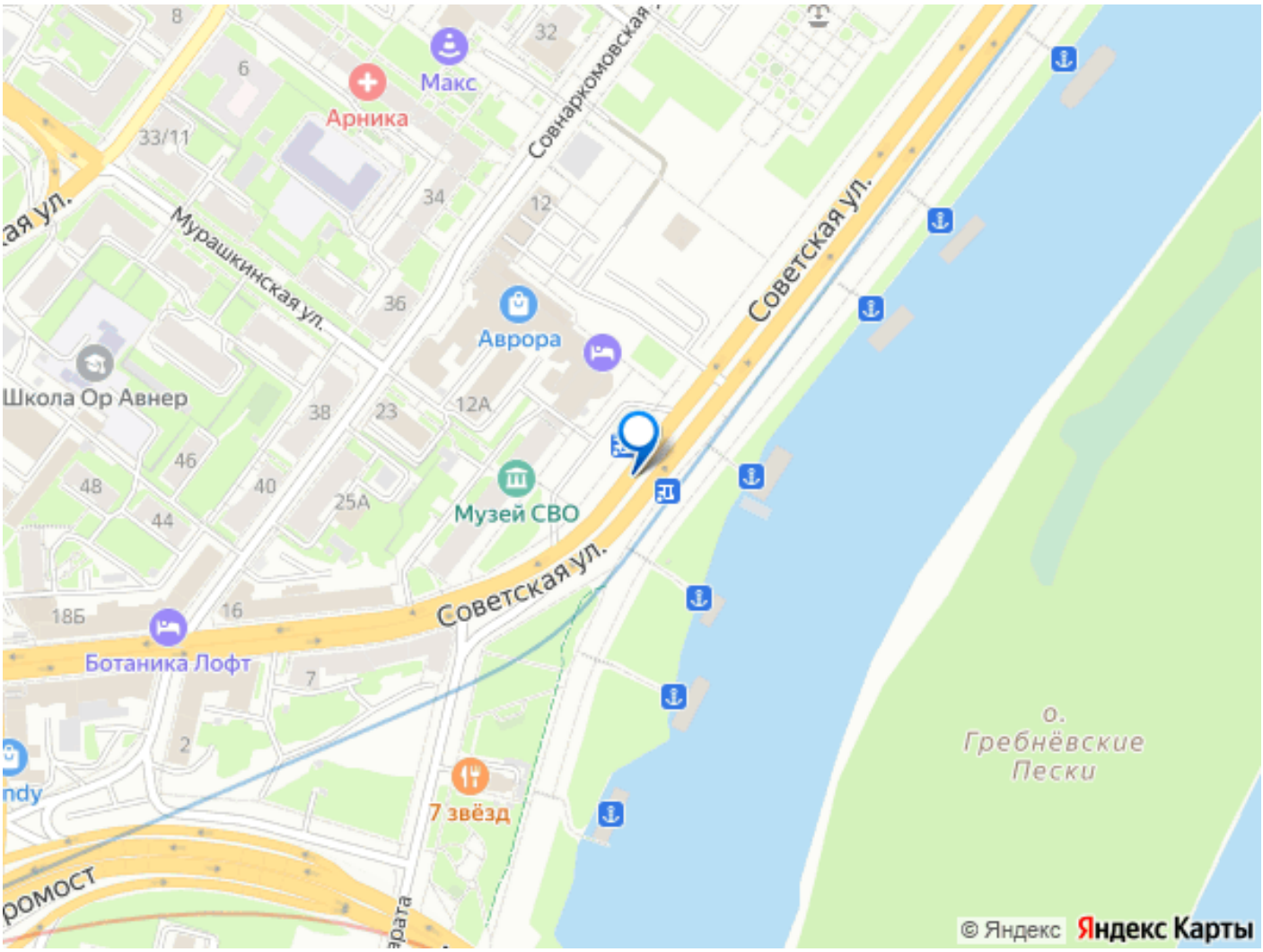

Move.ru - вся недвижимость России